

ZEICHENERKLÄRUNG

| BESTAND | PLANUNG | |
|---------|---------|---|
| | | GELTUNGSBEREICH DES DECKBLATTES |
| | | ALLGEMEINES WOHNGEBIET (§ 4 BAUNVO) |
| | | SONDERGEBIET FREIFLÄCHENPHOTOVOLTAIKANLAGE (§ 11 BAUNVO) |
| | | TRAFOSTATION |
| | | HAUPTVERKEHRSSTRASSE MIT BEZEICHNUNG UND NR. GVSTR GEMEINDEVERBINDUNGSSTRASSE |
| | | BEREICHE VON DENEN SCHÄDLICHE UMWELTEINWIRKUNGEN AUSGEHEN |
| | | LANDWIRTSCHAFTLICHE NUTZFLÄCHE |
| | | GLIEDERNDE, ABSCHIRMENDE, ORTSGESTALTENDE UND LANDSCHAFTSTYPISCHE GRÜNFLÄCHEN |
| | | FLÄCHEN FÜR MASSNAHMEN ZUM SCHUTZ, ZUR PFLEGE UND ZUR ENTWICKLUNG VON NATUR UND LANDSCHAFT (AUSGLEICHFLÄCHEN) |
| | | BÄUME UND STRÄUCHER (ORTS- UND LANDSCHAFTSBILDPRÄGENDE EINZELBÄUME, GEHÖLZGRUPPEN UND OBSTGÄRTEN. EINGRÜNUNG VON BAUGEBIETEN) |
| | | WASSERFLÄCHE MIT BEZEICHNUNG FLT FEUERLÖSCHTEICH |
| | | UMGRENZUNG SONSTIGER FLÄCHEN UND EINZELNER BESTANDTEILE DER NATUR MIT BEZEICHNUNG B 159 BIOTOP MIT NR. DER BIOTOPKARTIERUNG |
| | | FLURGRENZEN MIT FLURNUMMERN |
| | | GEBÄUDEBESTAND |
| | | HÖHENLINIEN |

FLÄCHENNUTZUNGSPLAN - BESTAND

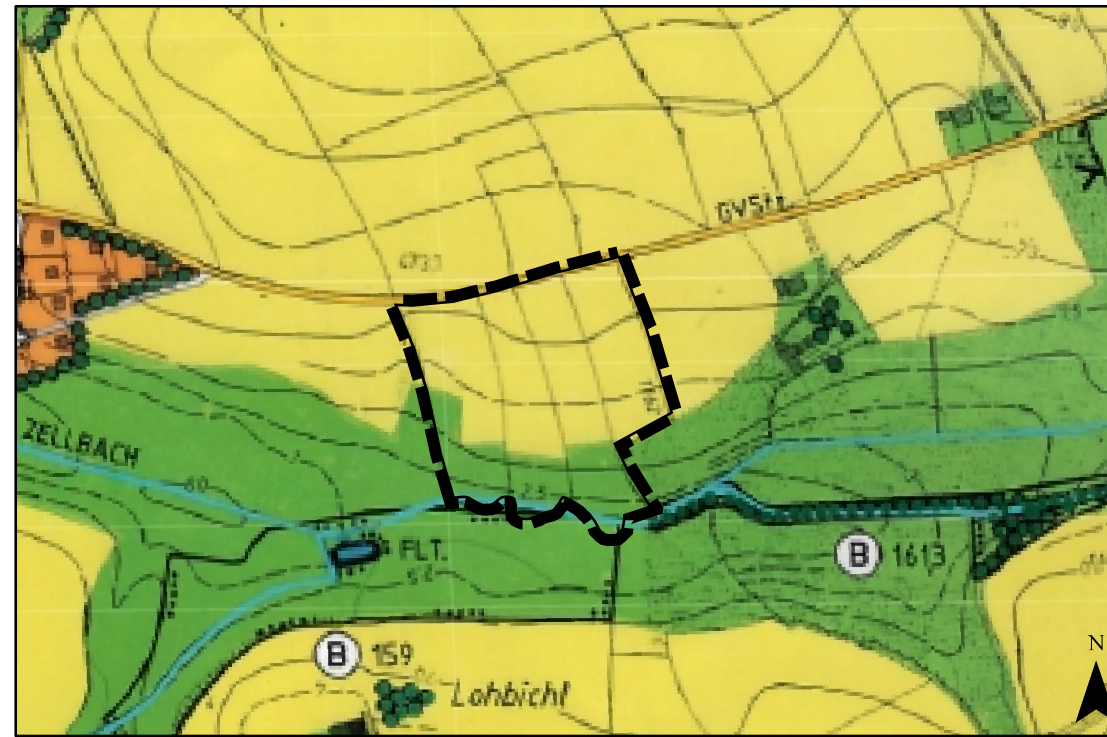

FLÄCHENNUTZUNGSPLAN - FORTSCHREIBUNG

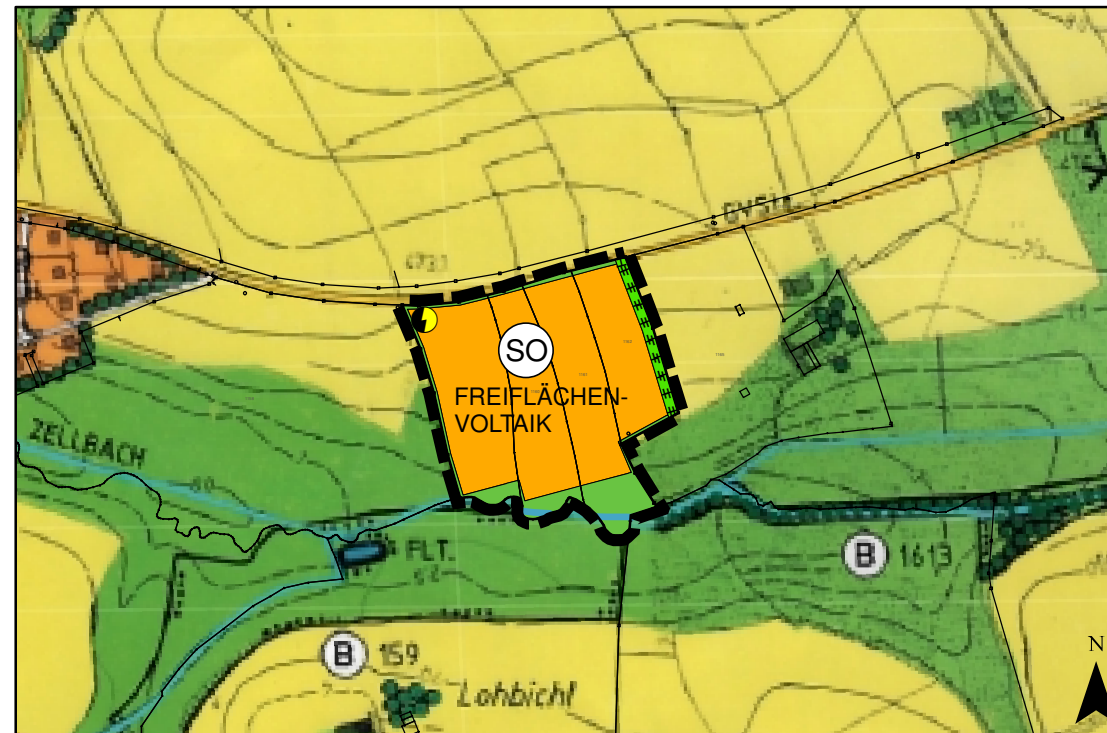

PV - FREIFLÄCHENANLAGE MÜNSTER M 1:5.000

ÄNDERUNG: AUSWEISUNG VON SO-FLÄCHEN

FLÄCHENNUTZUNGSPLAN

WURMSHAM DECKBLATT NR. 04

GEMEINDE
LANDKREIS
REGIERUNGSBEZIRK

WURMSHAM
LANDSHUT
NIEDERBAYERN

Verfahrensvermerke:

Änderungsbeschluss: vom 17.01.2022
Beteiligung der Bürger: von ____ bis ____
Fachstellenanhörung: von ____ bis ____
Öffentliche Auslegung: von ____ bis ____
Feststellungsbeschluss: vom ____

Genehmigung:

Das Landratsamt Landshut hat die Fortschreibung des FNP mit Bescheid vom ____ Nr. _____ gemäß § 6 BauGB genehmigt.

Landshut,

Inkrafttreten:

Das Deckblatt wurde am ____ gemäß § 6 Abs. 5 BauGB ortsüblich bekannt gemacht. Das Deckblatt ist damit rechtswirksam.

Wurmsham,
1. Bürgermeister

| | |
|----------------|---|
| Planung | KomPlan Ingenieurbüro für kommunale Planungen Leukstraße 3 84028 Landshut Fon: 0871/974087-0 Fax: 0871/974087-29 Mail: info@komplan-landshut.de Dipl. Ing. (FH) D. Maroski Landschaftsarchitektin F. Bauer |
| Planungsträger | VG Velden Gemeinde Wurmsham Bahnhofstraße 42 84149 Velden |
| Maßstab | Lageplan M 1:5.000 |
| Stand | 14.02.2022 - Vorentwurf |



| | | |
|---------------------|-----------|-----|
| Bearbeitung | Feb. 2022 | Alv |
| Geändert Anlass: | | |
| | | |
| | | |
| | | |
| | | |
| 21-1383_FNP_D | | |